II CARRERA POPULAR
DÍA DEL ICTUS - 2025
SOCIEDAD ESPAÑOLA
DE NEUROLOGÍA

LA SEGUNDA CARRERA PARA LUCHAR CONTRA EL ICTUS

Rafael Daniel Galan Assalone

01:11:32

Terminó en la posición 332

CARRERA
10KM

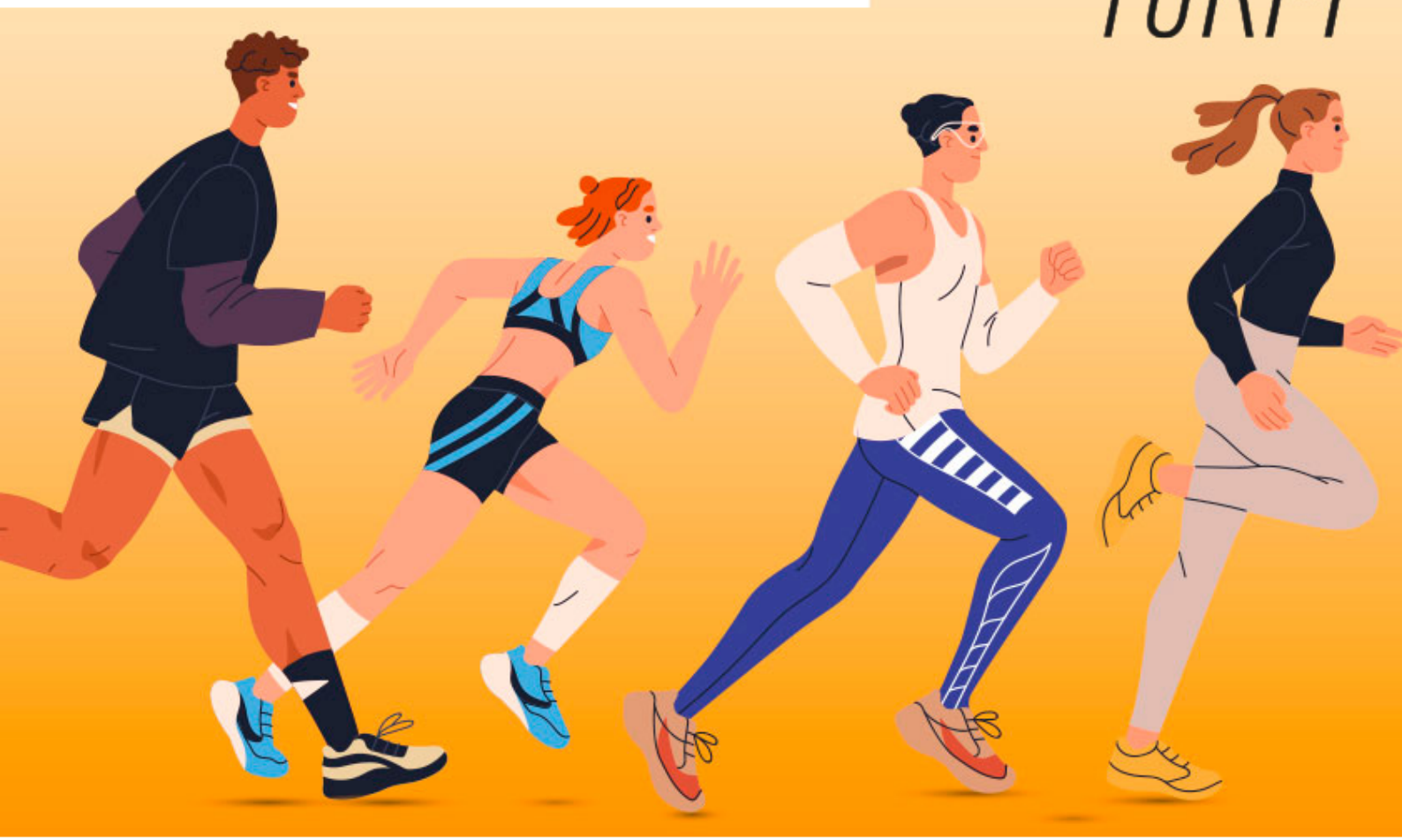

quiz

Fundación Jiménez Díaz

Grupo de estudio de Enfermedades Cerebrovasculares de la SEN

SEN