II CARRERA POPULAR
DÍA DEL ICTUS - 2025
SOCIEDAD ESPAÑOLA
DE NEUROLOGÍA

LA SEGUNDA CARRERA PARA LUCHAR CONTRA EL ICTUS

Miguel Fernandez de Pierola

00:54:07

Terminó en la posición 264

CARRERA
10KM

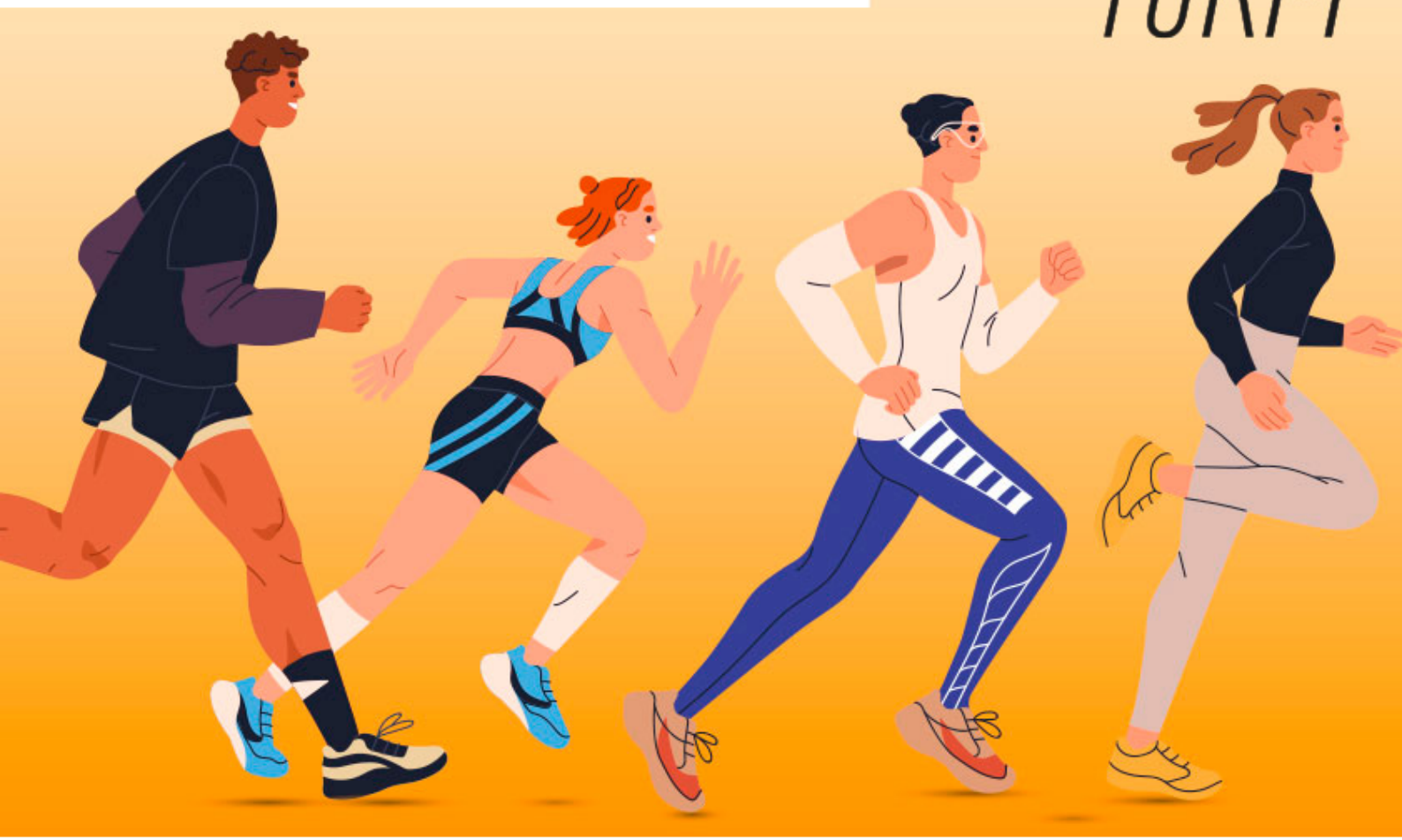

quiz

Fundación Jiménez Díaz

Grupo de estudio de Enfermedades Cerebrovasculares de la SEN

SEN